



KOCAELI G22-b-20-c

G22-b-20-b

4 521 250.47

ONAY

Kocaeli Bölgesel İmar Planı
Yerleşim Alanları Bölgesi
Kocaeli Bölgesi İmar Planı 1/5000
Bölge İmar Planı Bölge İmar Planı 1/5000
Bölge İmar Planı Kocaeli Bölgesi İmar Planı
Bölge İmar Planı 1/5000

15.08.2009



K22-b-20-b

4 518 183.20

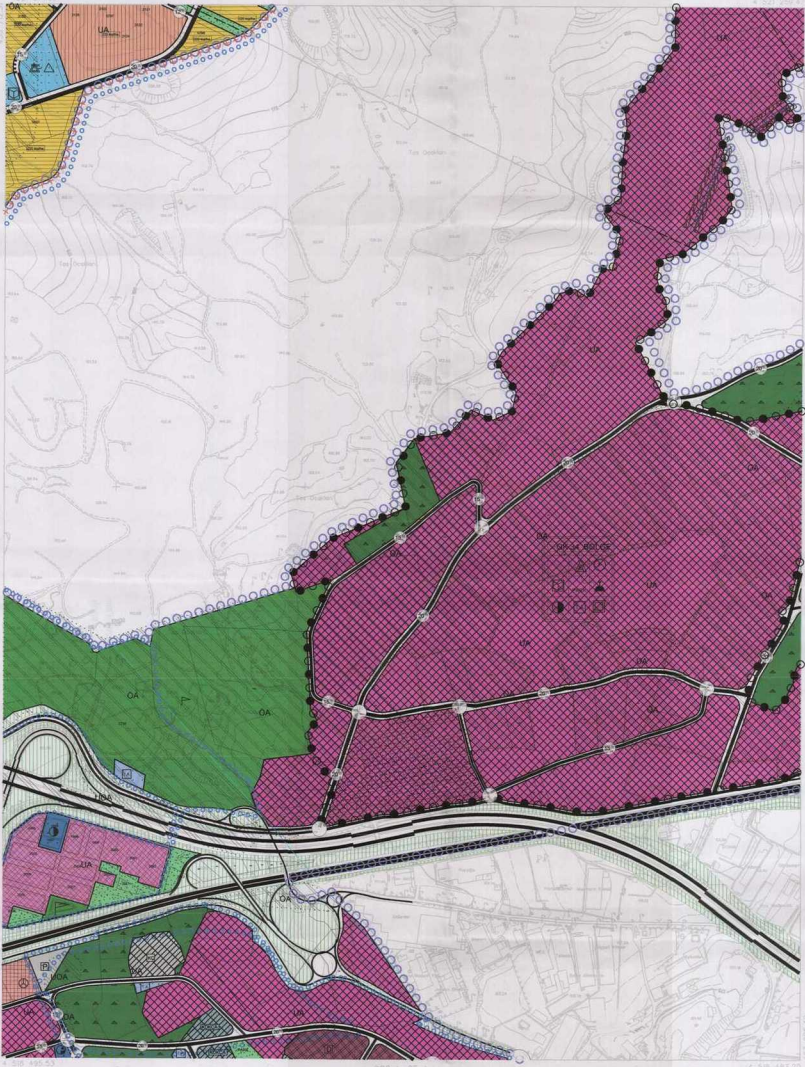

1:5000

İmar Planı 2009 Tarihli İmar Yürürlüğüne Göre
Yapılan Harita 1/5000 Ölçeğinde Çizilmiştir.
Mühür No: 1508/2009 - Planlama Şirketi: Harita
Mühür No: 1508/2009 - Ölçek: 1/5000

Projeye Sorumlular
Mühür No: 1508/2009 - Ölçek: 1/5000

KONTROL
Mühür No: 1508/2009 - Ölçek: 1/5000
Mühür No: 1508/2009 - Ölçek: 1/5000

KOCAELİ - G22-b-20-c

KOCAELI
G22-b-25-b

022-b-25-b

ONAY

Müvelim Akdemir, Mimarlık
Fonksiyonu : Çizimci ve Tasarımcı
Tarih : 02.05.2024
Çizim : Çizimci, Mimarlık Mühürü Çizim
Mühür : Mimarlık Mühürü Çizimci
Mühürü Çizimci ve Tasarımcı

15.05/2024

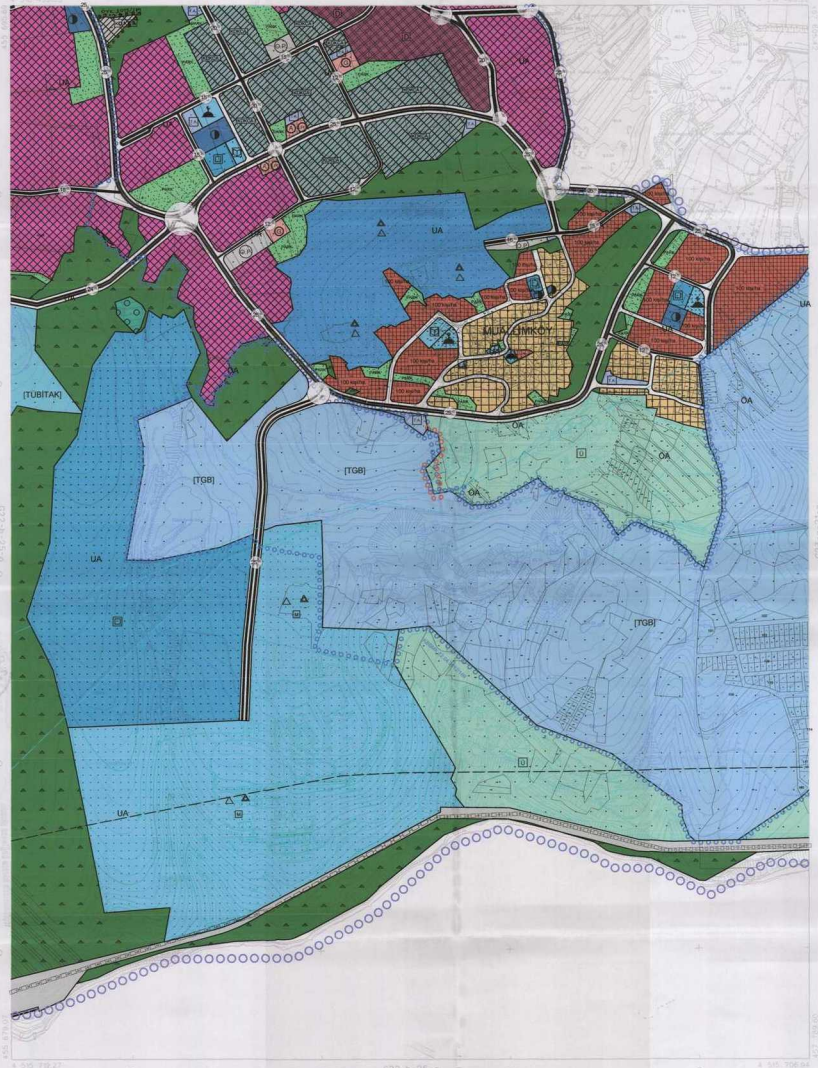

1:5000

Harita: 2023, 1/5000 ölçekli Yerleşim Alanı Çizimi
Harita No: 1/5000 ölçekli Yerleşim Alanı Çizimi Harita
Harita No: 1/5000 ölçekli Yerleşim Alanı Çizimi Harita

Proje Mühürü: Mimar: 2024
Proje Mühürü: Mimar: 2024

KONTROL
M. O. Ç. Ç. Ç.
Mimar: Mimarlık Mühürü Çizimci
Mimar: Mimarlık Mühürü Çizimci

KOCAELI - G22-b-25-b



TÜRKİYE 1 : 25 000

HİZMETE ÖZEL
RESTRICTED

BURSA — G 23 — a 4

SERİ SERİS K. 816
PAFTA SHEET G 23-a 4
BAŞLI EKİNOÇ 2. TİPİ

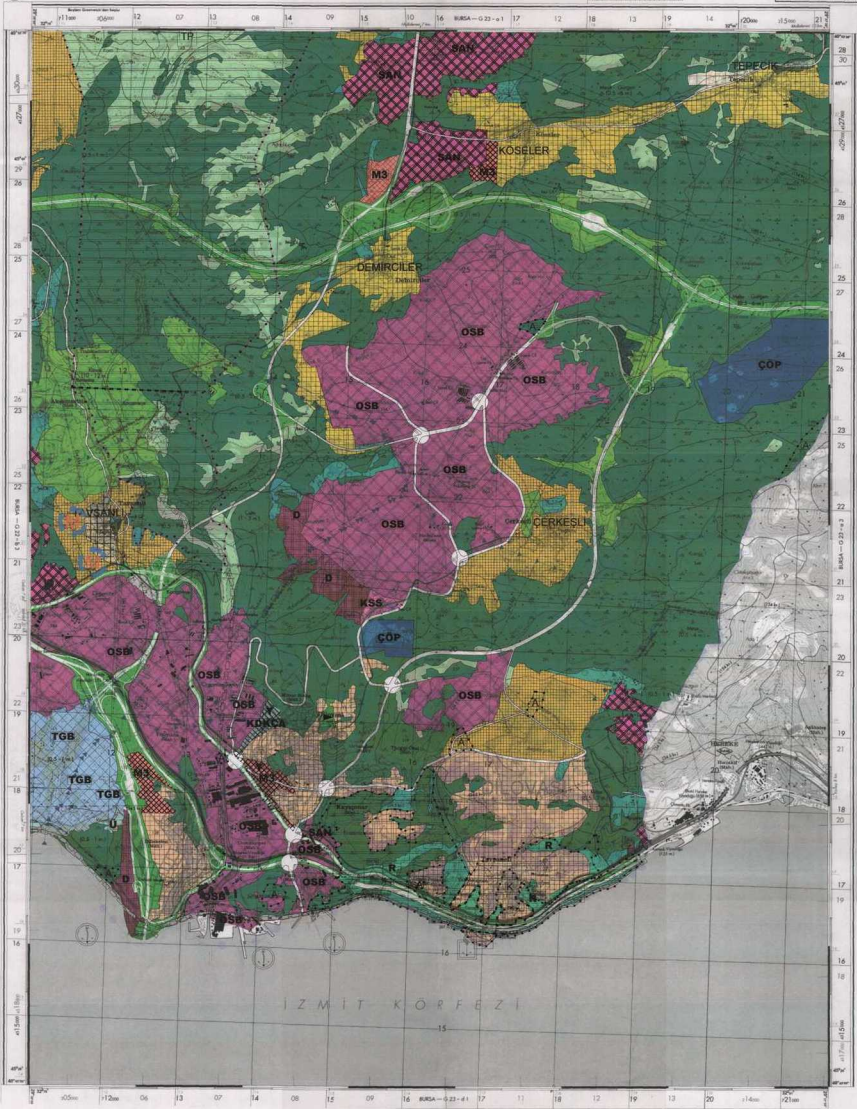



ONAY

Kocaeli Büyükşehir Belediyesi
Fonksiyon Planlama Biriminde
Yapılan Kocaeli İle 44 70000
Özellik Sayısı: 101/01/01/01/01
Sayılı İmar Kanununun 7'nin Maddesine
Göre İnceletmiş ve Onaylanmıştır.

15.05/2008



KOCAELİ BÜYÜKŞEHİR BELEDİYESİ
GEBZE OTYOYL GÜNEYİ PLANLAMA BÖLGESİ
NAZIM İMAR PLANI DEĞİŞİKLİĞİ

GÖSTERİM
SINIRLAR
PLANLAMA SINIRLARI

○ ○ ○ ○ NAZIM İMAR PLANI DEĞİŞİKLİĞİ SINIRLARI

KENTSEL ALAN KULLANIMI

■ KÖY YERLEŞİM ALANLARI

KENTSEL ÇALIŞMA ALANLARI

■ DEĞERLEME ALANLARI

■ TİCARET ALANLARI

■ KENTSEL ÇALIŞMA ALANLARI

■ KONUT DIŞI KENTSEL ÇALIŞMA ALANLARI

■ SANAYİ ALANLARI

■ RESMİ KURUM ALANI (YÖNETİM MERKEZİ)

■ AKARYAKIT VE SERVİS İSTASYONU ALANI

AÇIK VE YEŞİL ALANLAR

■ AKTİF YEŞİL ALANLAR

■ PARK VE DİNLENME ALANLARI

■ PASİF YEŞİL ALANLAR

■ ORMAN ALANLARI

KENTSEL SOSYAL ALTYAPI ALANLARI

■ EĞİTİM TESİSLERİ ALANLARI

■ SAĞLIK TESİSLERİ ALANI

■ ÜNİVERSİTE/ÜÇKESK ÇÖZÜMÜ ALANI

■ BADEL YERİ (CAMİ)

■ SOSYAL VE KÜLTÜREL TESİS ALANI

YAPI YASAĞI YADA
SINIRLAMA GETİRİLEN ALANLAR

■ KARAYOLLARI/ YOL KEMERİ KORUMA KURSUĞU

■ TAŞIYICI VE İLETKEN BÖLÜMLERİ KORUMA KURSUĞU

■ ÖZELİME ALAN

KENTSEL TEKNİK ALTYAPI
KULLANIM

■ ERİŞİME KONTROLLE İZLEN KOLLAR

■ 1. DERECE KENTSEL VE BÖLGESEL OTYOY KOLLAR

■ 2. DERECE VE 3. DERECE KENTSEL OTYOY KOLLAR

ENERJİ ÜRETİM VE DAĞITIM

■ TAŞIYICI VE İLETKEN BÖLÜMLERİ

■ ENERJİ NAKİL HATLARI

■ SU İZALE HATTI

■ ENERJİ ÜRETİM VE DAĞITIM

■ TEKNİK ALTYAPI ALANLARI

■ GENEL OTOPARKLAR

■ TIR PARKI ALANLARI

1:5000

Harita: 2008/2009 Tarımsal Havza Fotoğrafı/Planlama Çizimliği

*Harita: Fiyat: 100 TL/HEKİM PLANLAMA VE İNŞAAT MÜHÜRÜ İLE

Mühür: 100 TL/HEKİM PLANLAMA VE İNŞAAT MÜHÜRÜ İLE

Proje Mühürü: 100 TL/HEKİM PLANLAMA VE İNŞAAT MÜHÜRÜ İLE

Harita: 100 TL/HEKİM PLANLAMA VE İNŞAAT MÜHÜRÜ İLE

Harita: 100 TL/HEKİM PLANLAMA VE İNŞAAT MÜHÜRÜ İLE

Harita: 100 TL/HEKİM PLANLAMA VE İNŞAAT MÜHÜRÜ İLE

Harita: 100 TL/HEKİM PLANLAMA VE İNŞAAT MÜHÜRÜ İLE

Harita: 100 TL/HEKİM PLANLAMA VE İNŞAAT MÜHÜRÜ İLE

Harita: 100 TL/HEKİM PLANLAMA VE İNŞAAT MÜHÜRÜ İLE

KONTROL

Serhat SEYİDİ
Harita Mühürü

Serhat ÖZALP
Harita Mühürü

Serhat ÖZALP
Harita Mühürü

Serhat ÖZALP
Harita Mühürü

Serhat ÖZALP
Harita Mühürü

Serhat ÖZALP
Harita Mühürü

Serhat ÖZALP
Harita Mühürü

Serhat ÖZALP
Harita Mühürü

